

Containerplek op het voorterrein Mariaplaats

Opslaan bedrijfsafval (planologisch strijdig gebruik)



8 februari 2024





Bestaande situatie

Recentelijk is de berging gesloopt en daarvoor in de plaats is een omheining gekomen om het bedrijfsafval uit het zicht te verkrijgen.

Voor Grandbar Brasserie Maria is de binnenplaats het uitzicht voor de gasten die aan het raam zitten en voor de Stadstuinen en de leden van de Vereeniging de eerste ruimte die ze binnentreden.

De foto (rechts onder) is de huidige situatie. Voor het hekwerk is een taxushaag gepoot en zal ongeveer 30 centimeter per jaar groeien. Schatting is dat na twee jaar het hekwerk niet meer zichtbaar zal zijn achter een strak gesnoeide haag.



OUDE SITUATIE



NIEUWE SITUATIE

Bestaande situatie

De aanvraag gaat om de ruimte binnen het bestaande hekwerk te gebruiken als opslagplek voor bedrijfsafval.

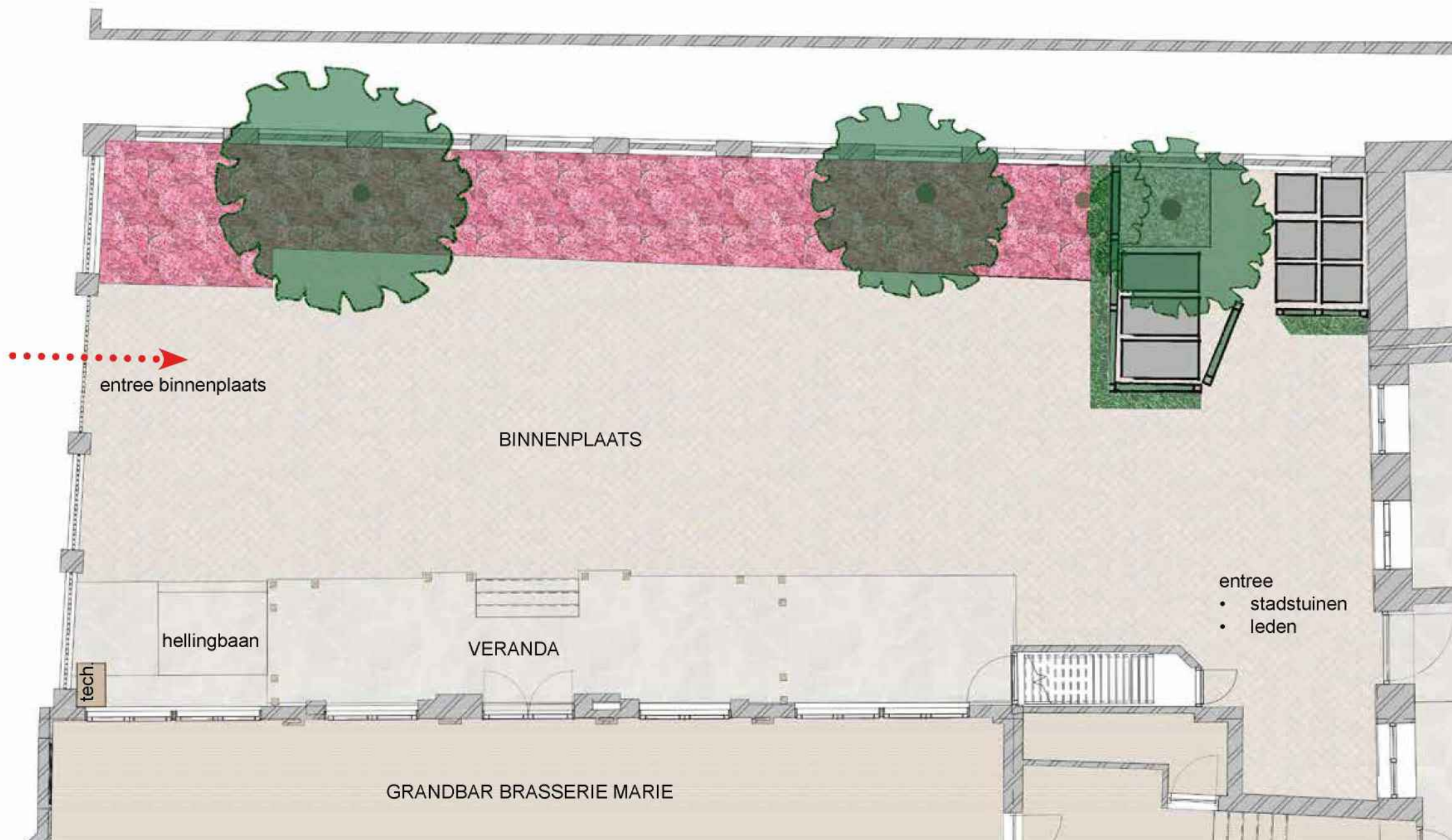

BESTAANDE SITUATIE

Schaal 1 : 100
Formaat A3

Technische tekeningen bestaande situatie

De aanvraag geldt voor de gele oppervlakte. Dit is de ruimte binnen het bestaande hekwerk.

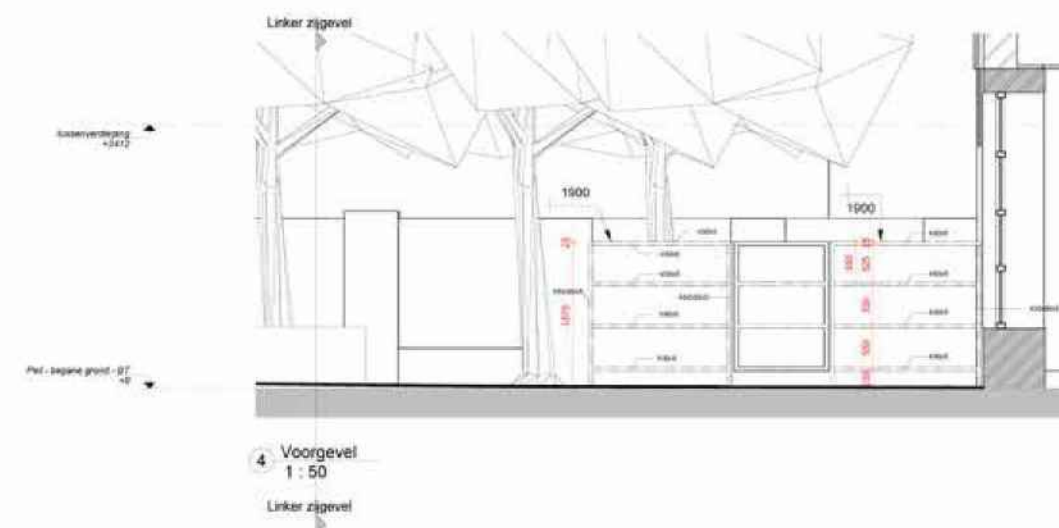
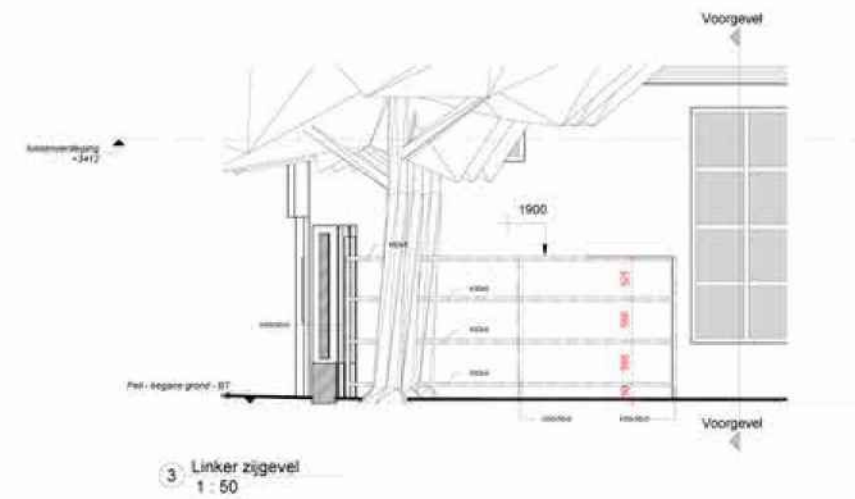
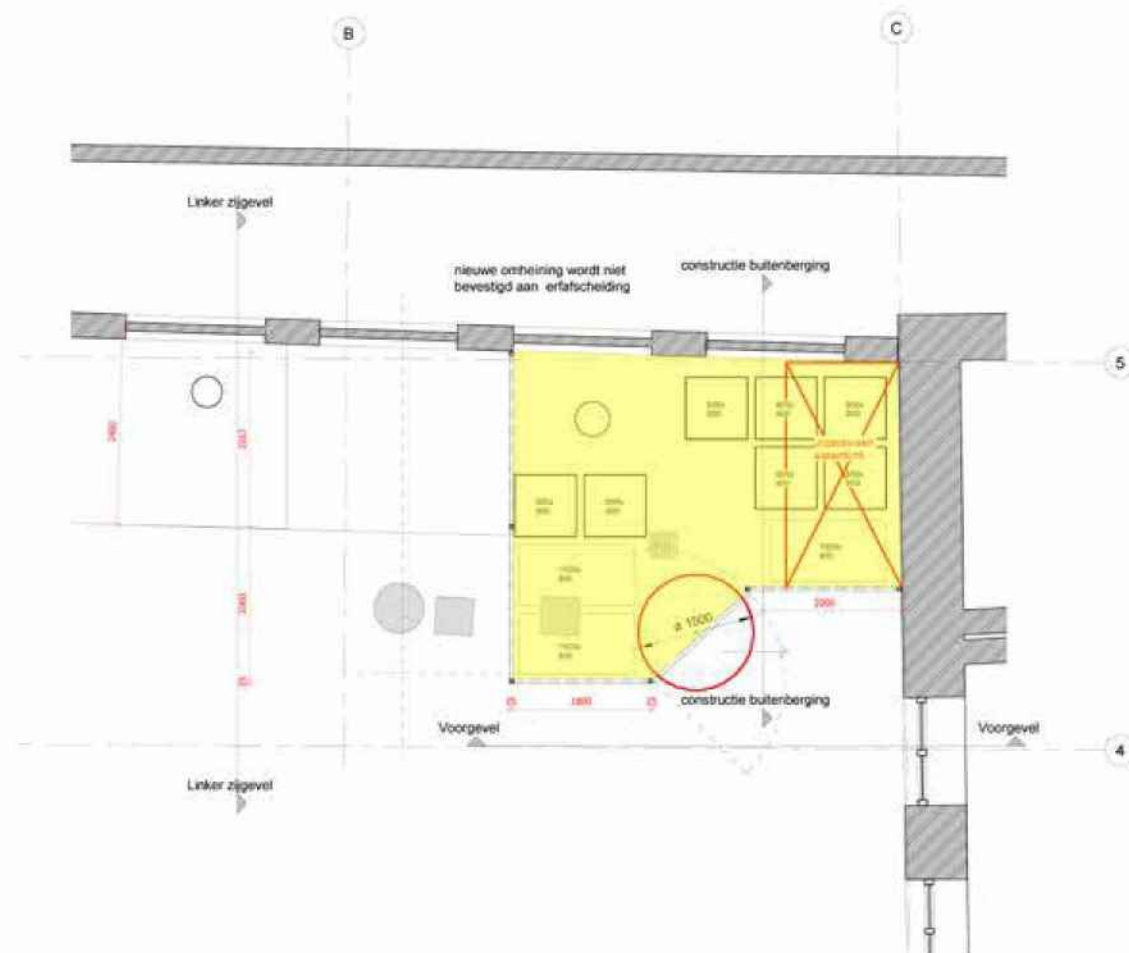

Colofon

Containerplek op voorterrein van de Mariaplaats 14

Aanvraag voor het opslaan van bedrijfsafval (planologisch strijdig gebruik)

Datum: 8 februari 2024

De Vereeniging:

Commissie Gebouw

Contactpersoon:

5.1.2.e 5.1.2.e

m: 5.1.2.e

e: 5.1.2.e

